

Liebe Kolleginnen und Kollegen,
nachdem Sie heute Vormittag ein Schreiben hinsichtlich des Online-Formulars zur Kohortenisolation erhalten haben, bekommen Sie nun ergänzend dazu von uns ein mit dem Gesundheitsamt München-Stadt abgesprochenes Exportformat, welches Sie in die Exportformatbibliothek Ihrer ASV importieren können. Künftig soll laut unseren Informationen nur noch **eine** einheitliche Liste und damit **nur noch** dieses Exportformat verwendet werden.

Wichtig: Bitte öffnen Sie das Exportformat im Mail-Anhang **nicht**, laden Sie es **nur** herunter. Erst nachdem Sie das Format in die ASV importiert haben, können Sie es dort verwenden. Die Excelliste selbst wird **nicht** in die ASV importiert!

Import:

Öffnen Sie die Exportformatbibliothek:

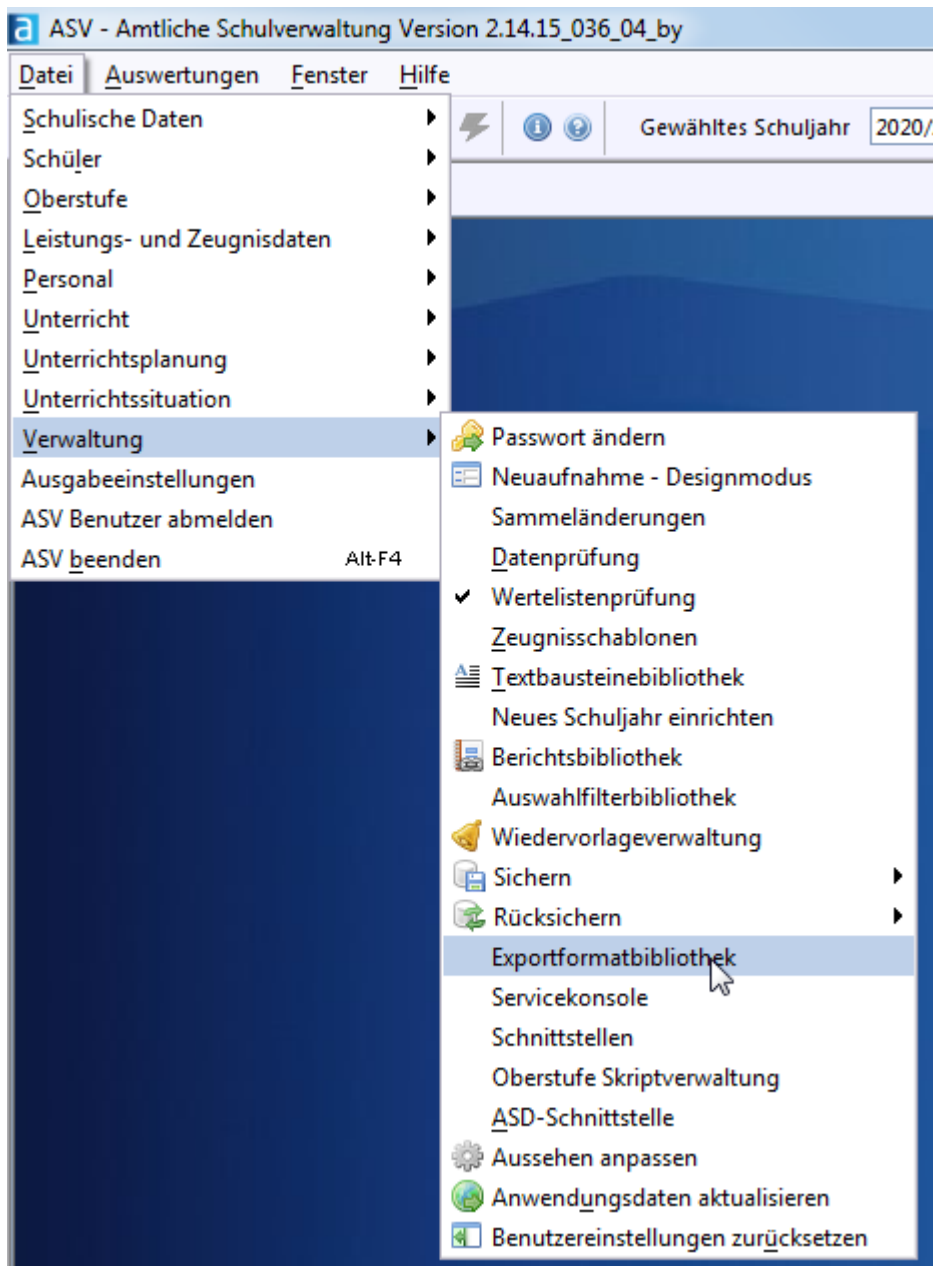

Importieren Sie das **zuvor aus dem Mailanhang heruntergeladene** Exportformat:

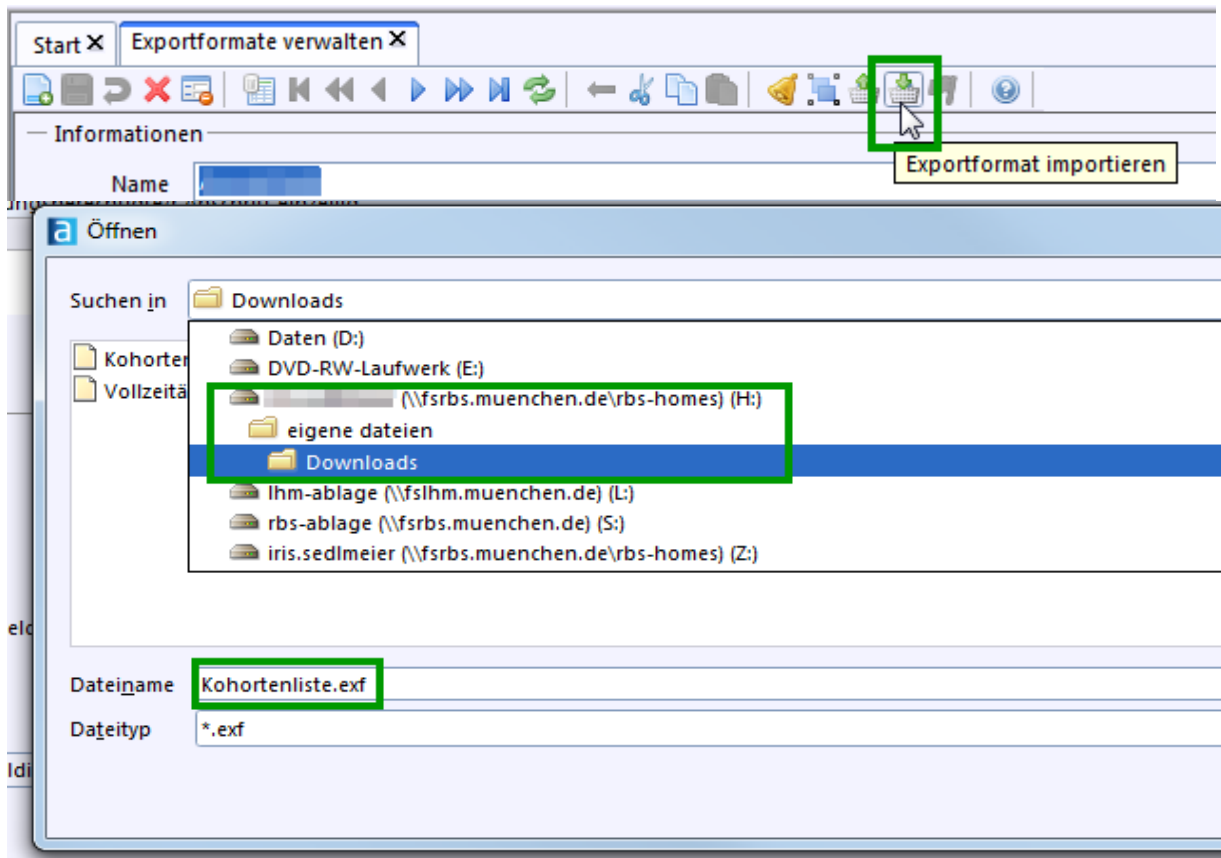

Wenn der Fall eintritt und Sie die Kohortenliste befüllen müssen, gehen Sie wie nachfolgend beschrieben vor:

Öffnen Sie die Exportformatbibliothek, wählen den Datenbereich Schüler, den Namen des Exportformates und klicken dann auf ‚Datensätze für den Export auswählen‘:

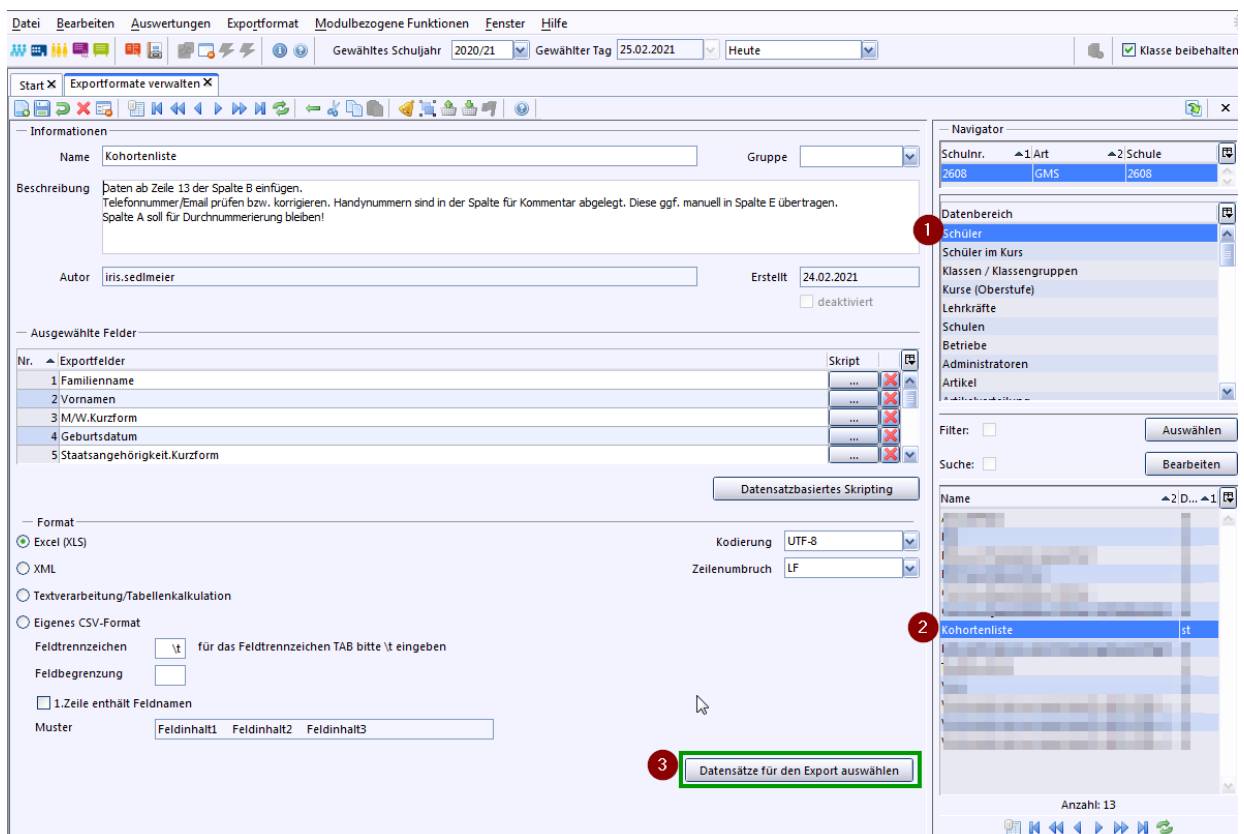

Nun entscheiden Sie sich für die korrekte Klasse (1), stellen sicher, dass alle Schüler (2) markiert sind (falls Schüler wegfallen, „entmarkieren“ Sie diese, indem Sie die Taste Strg gedrückt halten und die Schüler anklicken, die Sie nicht markieren wollen), wählen Sie als Exportziel die Zwischenablage (3) und führen den Export aus (4).

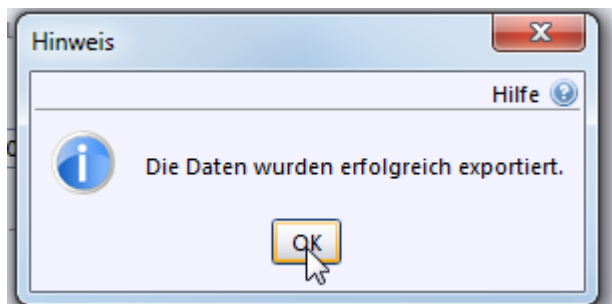
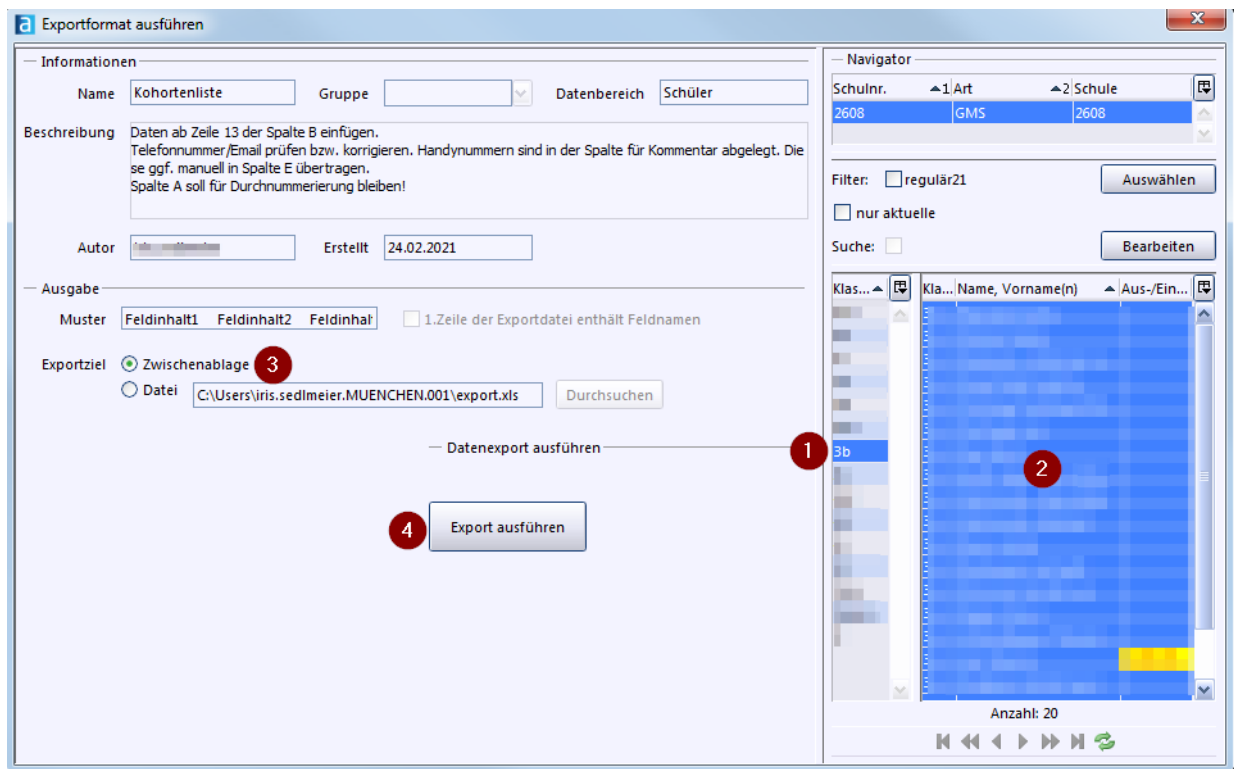

Öffnen Sie nun die Kohortenliste, (falls Sie sie noch nicht gespeichert haben:

https://www.muenchen.de/rathaus/dam/Home/Ihm_common/kohortenliste.xlsx),

klicken Sie in Feld B13 und fügen den Inhalt der Zwischenablage durch das Drücken von Strg + V ein.

	A	B	C
1		Vorregistrierung Personenliste	
2		Bitte füllen Sie die Liste für die Personen zur Test	DATE
3		Bitte laden Sie die ausgefüllte Da	We
4			
5		Name der Schule:	
6		Adresse der Schule:	
7		Datum des letzten Kontaktes zur infizierten Perso	
8		Vor- und Nachname der infizierten Person:	
9		Hinweise:	
10		Bitte Sonderzeichen vermeiden!	Bsp.
12	#	NACHNAME	VORNAME
13	1		
14	2		

Ergänzen Sie vor dem Versenden der Datei bitte noch die fehlenden Angaben wie Name und Adresse der Schule etc.

Viele Grüße
Ihr ASV-Muc Team